



Kiebitz, Vogel des Jahres 2024, © Wiebke Dallmeyer-Böhm

Veranstaltungskalender 2024

- Monatstreffen • Pflegeeinsätze •
- Exkursionen • Vorträge •

Einladung zur Mitgliederversammlung

Am Donnerstag, dem 12. September 2024 um 19:30 Uhr

Ort: Burg Wissem, Raum Wahner Heide;

Burgallee 1, 53840 Troisdorf

Vortrag: 18:30 Uhr: Farina Grassmann

Lebensraum Amphibien

19:30 Uhr: Mitgliederversammlung

Tagesordnung

- Top 1 Regularien
- Top 2 Bericht des Vorstandes
- Top 3 Bericht der Ortsgruppe Niederkassel
- Top 4 Bericht: Jugendgruppen
- Top 5 Bericht: Projektgruppen
- Top 6 Bericht des Kassenwarts
- Top 7 Bericht der Kassenprüfer
- Top 8 Entlastung des Vorstands
- Top 9 Wahlen zur Landesvertreterversammlung
- Top 10 Sonstiges

Der Vorstand würde sich freuen, wenn möglichst viele **NABU**-Mitglieder an der Mitgliederversammlung teilnehmen. Die Mitgliederversammlung ist öffentlich, Gäste sind herzlich willkommen.

Wichtiger Hinweis zu coronabedingten

Einschränkungen:

Die Mitgliederversammlung findet nur statt, soweit sie nach den dann aktuellen Corona-Bestimmungen zulässig ist. Beschränkungen, wie z.B. Maskenpflicht und Abstand halten, sind zu beachten. Hinweise hierzu geben wir rechtzeitig auf unserer Internetseite

(www.nabu-rhein-sieg.de) bekannt.

Es erfolgt keine weitere Einladung!

Liebe Freunde des **NABU** Rhein-Sieg,

Auch in diesem Jahr haben wir mit unseren Arbeiten weitergemacht und einige Erfolge erzielen können. Immer wieder finden engagierte Menschen den Weg zu uns, sei es per Zoom oder in Präsenz; immer wieder gibt es Arbeitskreise, die sich über Hilfe freuen; immer wieder brauchen Biotope besondere Pflege und Aufmerksamkeit.

Durch die positiven Erfolge in der Vergangenheit haben wir bei diesem Programm noch einmal verstärkt darauf geachtet, dass viele Veranstaltungen auch für Kinder interessant sein könnten:

Kinder sind unser aller Zukunft, und wir wollen sie sensibilisieren und interessieren, sich für ihre Umwelt einzusetzen. Für die Aktiven im Naturschutz ist es wichtig, mit einer verlässlichen Größe arbeiten zu können und daher freuen wir uns über Ihre verbindliche Mitarbeit.

Der Vorstand, der im September 2023 neu gewählt wurde, dankt allen, die den Kreisverband mit seiner Arbeit unterstützen haben und wünscht sich für 2024 ein gutes und freundschaftliches Miteinander im Sinne der Natur.

Prof. Dr. Lucia Wickert, Vorsitzende (2.v.r.)

Dr. Manuela Giannetti, Stellvertretende Vorsitzende (2.v.l.)

Dr. Winfried Eberhardt, Schriftführer (r.)

Hannegret Krión, Kassenwart (l.)



Der ehemalige Vorsitzende Hans Rauer wurde zum Ehrevorsitzenden ernannt!

Hinweise

Die **NABU**-Monatstreffen sind für 2024 teilweise häufig per Zoom geplant. Dort und auch bei Präsenztreffen kann sich jeder Interessierte dazu schalten. Die Einwahldaten werden Ihnen zugeschickt. Melden Sie sich bei kontakt@nabu-rhein-sieg.de. Die Präsenztreffen finden in der Naturschule Aggerbogen, Am Aggerbogen 1, 53797 Lohmar statt und werden im Internet angekündigt. Alle Veranstaltungen in der Naturschule sind Einladungen an Jedermann und die **NABU**-Kindergruppe „Aggerfrösche“.

Eine Anmeldung ist immer erforderlich unter www.nabu-rhein-sieg.de/kontakt oder naturschule@lohmar.de.

Da Veranstaltungen durchaus Veränderungen unterliegen können, wird darum gebeten, die Aktualisierungen dem Internet zu entnehmen. Alle Angaben finden Sie unter:

www.nabu-rhein-sieg.de

Januar 2023

Januar bis März

Natur braucht Pflege in:

Eitorf, Hennef, Much und Niederkassel

Interessierte für Niederkassel melden sich bitte bei Dieter Vockroth, Tel. 02208 73256, für die übrigen Orte bei Hans-Werner Rauer, Tel: 02243 923677

Samstag, 06.01.2024, 9:00 – 12:00 Uhr

Stunde der Wintervögel Im Januar findet auch in diesem Jahr eine Vogelzählung statt. Jedermann kann mitmachen. Aber natürlich werden auch die Aggerfrösche im Gelände des Aggerbogens die Wintervögel zählen. Alles Wissenswerte und Listen zur Erfassung sind unter www.nabu.de zu finden.

Leitung: NaturschulTeam, Almut Gebel-Höser

Ort: Naturschule Aggerbogen, Am Aggerbogen 1, 53797 Lohmar

Samstag, 27.01.2024, 18:00 – 21:00 Uhr

Taschenlampenwanderung Die Tage sind noch recht kurz, und die Dämmerung kommt früh. Gemeinsam mit den Aggerfröschen und ihren Eltern unternehmen wir rund um den Aggerbogen eine Taschenlampenwanderung und



© Petra Hammes, Aggerfrösche beim Vögel Zählen

erleben kleine Abenteuer. Natürlich kommt auch der „BAT-Detektor“ zum Einsatz.

Leitung: NaturschulTeam

Ort: Naturschule Aggerbogen, Am Aggerbogen 1, 53797 Lohmar

Februar

Donnerstag, 01.02.2024, 19:00 Uhr

Monatstreff der **NABU**-Kreisgruppe via **Zoom**.

Einwahldaten werden zeitnah bekannt gegeben

Samstag 17.02.2023, 10:00 – 12:00 Uhr

Obstbaumschnitt Während die Kinder sich um das Wohl der Wintervögel kümmern, können die Erwachsenen sich in den korrekten Schnitt der Obstbäume einführen lassen.

Leitung: NaturschulTeam, Frank Griepentrog

Ort: Naturschule Aggerbogen, Am Aggerbogen 1, 53797 Lohmar

Samstag 17.02.2024, 15:00 – 17:00 Uhr

Biodiversitätswandel im Museum König Artenvielfalt erforschen und erklären – das sind die Hauptaufgaben des Forschungsmuseum König. In der Dauerausstellung „Unser blauer Planet – Leben im Netzwerk“ wird diese Aufgabe umgesetzt: Inszenierte Lebensräume bieten den Besuchern ein unmittelbares und mit allen Sinnen erfahrbares Naturerlebnis und lassen komplexe biologische Phänomene verstehen. Mit etwas Glück dürfen wir auch einen Blick hinter die Kulissen werfen!

Leitung: Prof. Dr. Wolfgang Böhme

Anmeldung: Kontakt@Nabu-Rhein-Sieg.de

Ort: Museum Alexander König, Adenauerallee 127, 53113 Bonn

März

Samstag, 16.03.2024, 10:00 – 12:00 Uhr:

Abfall in der Natur Die Müllflut nimmt immer mehr zu. Es gibt Einwegplastik und Verpackungsmüll, die unsere Ozeane verseuchen, Tiere gefährden und die Natur belasten. Hausmüll wie Einwegtüten, Plastikflaschen, Konserven Dosen oder Joghurtbecher lösen sich leider nicht von alleine auf. Was können wir tun?

Leitung: Sabine Rolli

Ort: Naturschule Aggerbogen, Am Aggerbogen 1, 53797 Lohmar

Freitag 22.03.2024, 19:30 – 22:30 Uhr

Amphibien an den Stallberger Teichen bei Lohmar – Abend-Exkursion mit Taschenlampe Auf einer ca. 7 km langen Wanderung besuchen wir Frösche, Kröten und Molche an den Stallberger Teichen bei ihrem Laichgeschäft im Frühjahr. Bitte Taschenlampe, feste Schuhe und warme Kleidung mitbringen. Mindestteilnehmerzahl: 5 Personen. Fällt bei Frost oder Unwettergefahr aus.

Leitung: Klaus Weddeling, Biologische Station Rhein-Sieg

Treffpunkt wird nach Anmeldung per E-Mail an:

weddelling@biostation-rhein-sieg.de mitgeteilt.

Donnerstag, 28.03.2024, 19:00 Uhr

Monatstreff der **NABU**-Kreisgruppe via Zoom
Einwahldaten werden zeitnah bekannt gegeben

Samstag, 30.03.2024, 11:00 Uhr

Radtour durch die Siegaue zur Sieglinde Gemütliche Radtour von Hennef durch die Aue nach Siegburg. Auf dem "Luhmer Grietche" weiter nach Lohmar, vorbei an der Jabachhalle hoch nach Pohlhausen. Dort überqueren wir die Hauptstraße und rollen locker in Richtung Wahnbachtalesperre. Über die Staumauer geht es dann runter ins Seligental vorbei am Kloster und wieder an die Sieg wo wir in der Sieglinde einen Abschlusstrank und/oder Imbiss genießen wollen, bevor es nach Hause geht. Dauer der Tour inklusive Einkehr ca. 4 Stunden, Fahrzeit 2 Stunden, Länge der Strecke 35 km mit 305 Höhenmetern.

Leitung: Franz Xaver Böhm

Start: Bahnhof Hennef



© Franz Böhm, Siegauen Radtour Hangelar

April

Samstag 13.04.2024, 10:00 – 12:00 Uhr:

Kampf gegen die Herkulesstaude Die Herkulesstaude und das Indische Springkraut sind Neophyten, die sich in den letzten Jahren stark verbreitet haben. Fast alle Versuche, diese Pflanzen flächendeckend auszurotten, sind bisher fehlgeschlagen, gerade im Fall der Herkulesstaude sind bereits zu viele Samen im Boden. Es ist ein Kampf wie „gegen Windmühlen“! Um den Kindern im Aggerbogen ein gefahrloses Forschen zu ermöglichen, soll versucht werden, den Spielbereich möglichst umfassend von den Pflanzen zu befreien. Möglicherweise kommen auch Fressfeinde zum Einsatz.

Leitung: NaturschulTeam

Ort: Naturschule Aggerbogen, Am Aggerbogen 1, 53797 Lohmar

Samstag, 27.04.2024, 8:00 bis ca. 10:00 Uhr

Welche Vögel sind schon da Wir gehen auf die Suche, welche Vögel wir in der Herfelder Ecke der Wahner Heide entdecken. Da sind die Vögel, die ganzjährig in der Wahner Heide leben wie die Rohrammer und da sind die Sommergäste wie Schwarzkehlchen, Lerche und Baumpieper, die von März bis Mitte Mai eintreffen. Wir erkunden ihre unterschiedlichen Lebensräume und schauen, wer von Ihnen begegnet uns dabei. Begrenzt auf **8** Teilnehmer.

Leitung: Wiebke Dallmeyer-Böhm

Ort:  Camp Altenrath, Alte Kölner Straße; von 53842 Troisdorf-Altenrath kommend auf der rechten Seite

Samstag 27.04.2024, 10:00 – 12:00 Uhr

Tag des Wolfes Wer glaubt heute noch daran, dass der Klapperstorch die Babys bringt? Niemand! Doch das Mär-

chen vom „bösen Wolf“ und dem Rotkäppchen hält sich bis heute beharrlich. Deshalb sagen wir: „Rotkäppchen lügt!“ und räumen zum Tag des Wolfes mit den Märchen auf.

Leitung: NaturschulTeam, Dirk Heidt

Ort: Naturschule Aggerbogen, Am Aggerbogen 1, 53797 Lohmar

Samstag, 27.04.2024, 14 Uhr bis ca. 18:30

Radtour – Schönes und Interessantes am Eulenberg

Wir radeln zum Örtchen Hove am Eulenberg. Hier erwartet uns ein Bonsai-Gärtner, der uns seinen bemerkenswerten Wald aus Bonsais zeigt und uns alle Fragen zu seiner Passion beantworten wird. Es schließt sich ein Rundgang im NSG Eulenberg an, wo wir erfahren wie dieser entstanden und zu dem geworden ist, was wir heute sehen. Am Ende der Tour wird in Hennef eine Einkehr angeboten.

Streckenlänge: 22 km, 290 Höhenmeter.

Leitung: Ulrich Washausen

Start und Ziel: Bahnhof Hennef

Mai

Mittwoch, 01.05.2024

Wahner Heide Fest auf Burg Wissem Am 1. Mai ist traditionell „Wahner Heide-Tag“ mit zahlreichen Aktionen rund um den Naturschutz. Die Besucher im Hof der Burg Wissem erwartet ein buntes und interessantes Angebot mit Info- und Verkaufsständen sowie Kinder- und Mitmachaktionen. Ergänzend zu den Angeboten im Burghof werden Exkursionen in die Wahner Heide angeboten. Eintritt: frei. Hilfe bei Standbetreuung sehr gerne willkommen!

Ort: Portal Burg Wissem

Sonntag, 05.05.2024

Nachhaltigkeits- und Mobilitätsmesse

Jabachhalle Lohmar Die Auswirkungen der weltweiten Energie- und Klimakrise sind sehr deutlich zu spüren. Aktuell beschäftigt uns die durch den Krieg ausgelöste Energiekrise und im letzten Jahr gab es Starkregen und Hochwasser. Es ist zu befürchten, dass es weitere Krisen geben wird. In Lohmar gibt es viele Bürger*innen, die sich diesen Themen angenommen haben und diesen Entwicklungen entgegentreten. Teilweise geht deren Engagement

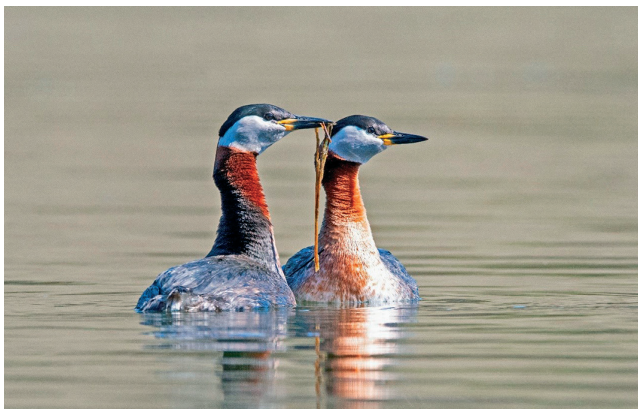



© Wolfgang Burens, Haubentaucher

bereits Jahrzehnte zurück und es gibt Gruppen, die sich gerade neu bilden. Die Naturschule Aggerbogen und der **NABU** Rhein-Sieg werden mit einem Stand vertreten sein und erwarten gerne Ihren Besuch.

Samstag, 18.05.2024, 10:00 – 13:30 Uhr

Wanderung in der Westerwälder Seenplatte Inmitten der waldreichen Mittelgebirgslandschaft des Westerwaldes liegt die Westerwälder Seenplatte zwischen Hachenburg und Montabaur. Sie ist ein Eldorado für Wasser- und Watvögel. Seit Herbst 2019 sind die sieben Gewässer durch den Ankauf des **NABU** dauerhaft für die Vogelwelt gesichert. Wir sind als Gäste des dortigen **NABU** eingeladen, bei einer Wanderung dieses Kleinod kennenzulernen und aus erster Hand zu erfahren, welche Maßnahmen zum Erhalt und der Entwicklung des Gebietes getroffen werden.

  Fernglas, dem Wetter angepasste Kleidung und festes Schuhwerk empfehlenswert.

Leitung: Antonius Kunz, **NABU** Kroppacher Schweiz

Anmeldung: u.kuczowski@gmx.de oder 0175/70 30 940

Fahrgemeinschaften z.B. Abfahrt aus dem Rhein-Sieg-Kreis: **P** Biologische Station Rhein-Sieg (am Bahnhof Eitorf) 9:00 Uhr

Ort: Sportplatz am Ortsrand von Dreifelden, Parkplatz am Bürgerhaus Dreifelden, Straße: Zum Alten Wehr, Dreifelden

Sonntag, 26.05.2024, 11:00 – 12:30 Uhr

Perlen am Wegesrand Auf einem Spaziergang durch den Aggerbogen bringt Dr. Michael Gruschwitz den Teilnehmern die tierischen Bewohner der Aue näher und präsentiert dabei interessante Details und Anekdoten. Am Ende der Wanderung kehren wir – wenn gewünscht – gemeinsam im Aggerschlösschen ein. Geeignet für Senioren.

Leitung: Dr. Michael Gruschwitz

Ort: Naturschule Aggerbogen, Am Aggerbogen 1, 53797 Lohmar

Juni

Juni bis Oktober

Natur braucht Pflege in:

Eitorf, Hennef, Much und Niederkassel

Interessierte für Niederkassel melden sich bitte bei Dieter Vockroth, Tel. 02208 73256 für die übrigen Orte bei Hans-Werner Rauer, Tel: 02243 923677

Samstag, 08.06.2024, 10:00 – 12:00 Uhr

Schmetterlingszählung Im Rahmen der bundesweiten Insekten-Zählaktion (unter www.nabu.de genaue Informationen) steht das heutige Treffen der Aggerfrösche mal wieder ganz im Zeichen der Insekten. Welche gibt es? Was brauchen sie und was können wir für sie tun?

Wir suchen uns einen schönen Platz im Wald, auf der Wiese oder am Wasser und zählen alle Sechsheiner, besonders die Schmetterlinge.

Leitung: NaturschulTeam

Ort: Naturschule Aggerbogen, Am Aggerbogen 1, 53797 Lohmar

Donnerstag, 13.06.2024, 19:00 Uhr

Monatstreff der NABU-Kreisgruppe

Ort: Naturschule Aggerbogen, Am Aggerbogen 1, 53797 Lohmar

Samstag, 15.06.2024, 21:45 – 23:30 Uhr

Exkursion zu den Glühwürmchen am Eulenberg

Beim Rundgang widmen wir uns den tagaktiven Tieren und blühenden Pflanzen, bis wir in die Nacht hinein die Tierwelt der Dunkelheit kennenlernen. Mit dem Fledermausdetektor versuchen wir die Laute der nachtaktiven Säuger hörbar zu machen. Wenn das Wetter stimmt, haben wir gute Chancen auf ein besonderes Naturschauspiel und können Schwärme von Glühwürmchen beobachten.

 mit gutem Schuhwerk, dem Wetter angepasste Kleidung und ausgeschlafen.

Leitung: Dr. Ulrich Kuczkowiak

Anmeldung: u.kuczkowiak@gmx.de oder 0175/70 30 940

Ort: Parkplatz Steinbruchstraße (vor Nr. 1), 53773 Hennef-Eulenberg; Buslinie 524 ab Hennef Bf

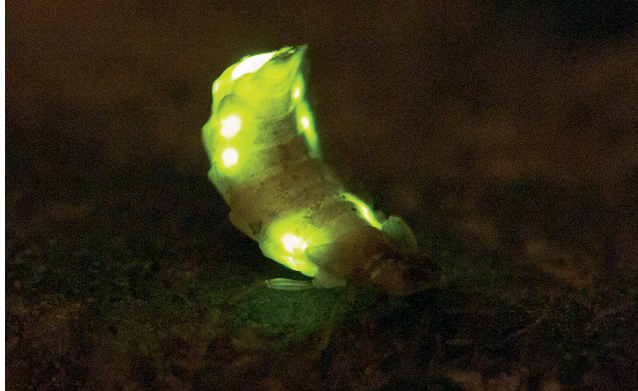

© Wiebke Dallmeyer-Böhm, Glühwürmchen

Samstag, 29.06.2024, 15.00 bis ca. 16:30 Uhr

35 Jahre später – Kleine Wanderung durch den renaturierten Aggerbogen Ende der 80er Jahre des letzten Jahrhunderts wurde der damals intensiv genutzte Aggerbogen mit Hilfe vieler Abstimmungen, Drittmitteln und Visionären in einen Landschaftsgarten umgearbeitet. Wie sich das Gelände entwickelt hat und mit welchen immerwährenden Sorgen und Freuden man zu tun hat erklärt der Biologe, der dies seit Stunde null im Blick hat. Anschließend lädt das NaturschulTeam – wie vor 35 Jahren – zu leckeren Waffeln ein. Geeignet für Senioren.
Leitung: Dr. Holger Strick

Ort: Naturschule Aggerbogen, Am Aggerbogen 1, 53797 Lohmar

Juli

Sonntag, 28.07.2024, 11:00 bis ca. 13:00 Uhr:

Auf den Spuren von Bibern, Gänsen und Co. Die Wanderung führt uns entlang des alten Siegverlaufes. In Verbindung mit Wasserflächen aus dem Kiesabbau bietet er einer reichen Pflanzen- und Tierwelt Lebensraum. Zudem besichtigen wir eine ehemalige Wiese, die sich auf dem Weg zu einem Auwald verändert.
Leitung: Dr. Norbert Möhlenbruch

Ort: Bushaltestelle bzw. Parkplatz Hennef-Dondorf.

August

Samstag, 24.08.2024, 10:00 bis ca. 12:00 Uhr

Bombus: Spannendes aus dem Leben der Hummeln Sie sind eine zu den Echten Bienen gehörende Gattung Staaten bildender Insekten. Die im weiblichen Geschlecht über einen Wehrstachel verfügenden Hautflügler gehören zu den Stechimmen. Sie kommen überwiegend in den gemäßigteren und kühleren Regionen der Nordhalbkugel vor.

Wir erleben den Weg vom Ei zum brummenden Flieger, erfahren, wie Düfte den Lebenszyklus der Hummeln beeinflussen und wie Nahrung die gesellschaftliche Stellung verändert.

Leitung: Prof. Dr. Lucia Wickert, NaturschulTeam

Ort: Naturschule Aggerbogen, Am Aggerbogen 1, 53797 Lohmar

Donnerstag, 29.08.2024, 19:00 Uhr

Monatstreff der NABU-Kreisgruppe

Ort: Naturschule Aggerbogen, Am Aggerbogen 1, 53797 Lohmar

Freitag, 30.08.2024, 19:00 bis ca. 21:00 Uhr

Bat-Night im Aggerbogen Früher haftete ihnen der Geruch des Unheimlichen an, heute werden Fledermäuse immer beliebter. Die fliegenden Säugetiere sind durch ihre versteckte Lebensweise und eine ausgeprägte Nachtaktivität nur schwer zu entdecken. Mit entsprechender Technik kann man aber sogar in den Städten verschiedene Arten finden.

An der Agger bestehen gute Möglichkeiten, jagende Tiere zu beobachten – vorausgesetzt, es ist windstill und trocken.

Leitung: Wilfried Knickmeier

Ort: Naturschule Aggerbogen, Am Aggerbogen 1, 53797 Lohmar

September

Samstag, 07.09.2024, 10:00 – 11:30 Uhr

Vortrag Klimawandel und Gesundheit Der Klimawandel ist nicht nur bei Naturschützern ein allgegenwärtiges Thema. Mediziner weltweit sehen sich mit den Folgen des Klimawandels in unterschiedlicher Form konfrontiert. Hat der Klimawandel auch bei uns bereits jetzt Folgen für unsere Gesundheit? Welche Handlungsfelder gibt es und wie können wir uns schützen?

Leitung: Dr. med. Bianca Holzapfel

Ort: Naturschule Aggerbogen, Am Aggerbogen 1, 53797 Lohmar

Donnerstag, 12.09.2024, 19:30 Uhr

Mitgliederversammlung des NABU Rhein-Sieg.

Einladung, Programm und Tagesordnung siehe Seite 2

Ort: Burg Wissem, Burgallee 1, 53840 Troisdorf



© Wiebke Dallmeyer-Böhm, Acker-Hummel, *Bombus pascuorum*

Freitag, 13.09.2024, 17:00 – 19:00 Uhr

Was blüht uns nach der Ernte? Spätsommerliche Erkundung des Wiesenguts aus der Sicht wild lebender Tiere. Mitarbeiter der Universität Bonn zeigen und erläutern in einem zweistündigen Rundgang, mit welchen Maßnahmen Landwirte die Biodiversität in der Agrarlandschaft fördern können. Neben den bekannten Maßnahmen wie Hecken, Säume, Blühstreifen werden wir im Besonderen ackerbauliche Maßnahmen wie den Streifenanbau oder den Anbau von Arznei- und Gewürzpflanzen betrachten. „
Leitung: Dr. Martin Berg

Ort: Campus Wiesengut, Siegaue 16, 53773 Hennef

Samstag, 28.09.2024, 10:00 – 12:00 Uhr

Herbstmarkt im Aggerbogen Jedes Jahr im Herbst gibt es ein kleines, feines Fest für alle Kindergruppen im Aggerbogen: Kreativ-Stände, Spiele und leckeres Essen laden Groß und Klein ein, sich einen schönen Vormittag zu machen.
Leitung: NaturschulTeam, Helena Hammes, Manuela Giannetti

Ort: Naturschule Aggerbogen, Am Aggerbogen 1, 53797 Lohmar

Sonntag, 29.09.2024, 11:00 bis ca. 12:30 Uhr:

Die Rückkehr des Wolfes nach Deutschland – Mythos und Wirklichkeit Der Wolf ist für viele Menschen auch heute noch ein gefährliches Tier, so wie es uns die Märchen vom Rotkäppchen oder „Der Wolf und die sieben Geißlein“ lehren. Doch ist das wirklich so? Jetzt, da sich die erste Wolfsfamilie im östlichen Rhein-Sieg-Kreis niedergelassen hat ist es an der Zeit, sich genauer mit dem Wolf zu

befassen und vielleicht mit veralteten Vorstellungen aufzuräumen. Nach dem Vortrag sind Fragen willkommen.
Leitung: Dirk Heidt

Ort: Burg Wissem; Burgallee 1, 53840 Troisdorf

Oktober

Samstag, 05. 10. 2024, 15:00 – 16:30 Uhr

Die Pilzwanderung bietet einen Einblick in die Ökologie der Pilze und gibt auf unterhaltsame Weise interessante Informationen zu den wichtigsten Pilzgruppen und Arten. Der Schwerpunkt wird bei den Röhrlingen und Wulstlingen liegen. Vorkenntnisse sind nicht erforderlich.

Leitung: Reiner Hinzen

Ort: Schloss Birlinghoven, Konrad-Adenauer-Straße, 53757 Sankt Augustin

Dienstag, 08. 10. 2024, 14:00 – 15:30 Uhr

Bioenergie aus Bioabfall – Besuch der neuen Kompostier- und Vergärungsanlage der RSAG Sankt Augustin
Abfallentsorgung ist nicht bloß Müllabfuhr oder das Verwerten und Verbrennen der Abfälle sondern auch das Betreiben spezieller Abfallbehandlungsanlagen. Ein Beispiel ist die neue Biogasanlage mit anschließender Kompostierung in Sankt Augustin-Niederpleis.

Leitung: Johannes Spielberg, RSAG

Ort: Entsorgungs- und Verwertungspark Sankt Augustin, Auf dem Sand, bitte durchfahren bis zur Waage / Erfassung, da wo der rote Punkt ist, hat es einen Parkplatz an der Sickerwasserkläranlage, dort geht es in Richtung Gaserfassung, hier treffen wir uns.

Donnerstag, 31. 10. 2024, 19:00 Uhr

Monatstreff der NABU-Kreisgruppe via Zoom

November

Samstag 09.11.2024, 10:00 bis 11:00 Uhr

Libellen, die Flugkünstler des Sommers Mit wunderbaren Bildern zeigt Frau Dallmeyer-Böhm die unterschiedlichsten Libellenarten und erklärt uns in welchen Lebens-



© Wiebke Dallmeyer-Böhm, Uhu-Jungvögel, ca. 6 Monate

räumen wir sie finden und wie es um die meisten von ihnen bestellt ist.

Leitung: NaturschulTeam, Wiebke Dallmeyer-Böhm

Ort: *Naturschule Aggerbogen, Am Aggerbogen 1, 53797 Lohmar*

Samstag 23. 11. 2024, 10:00 bis 12:00 Uhr

Spurensuche im Winterwald Alle Tiere hinterlassen Spuren: Fraßspuren, Fährten, Kot, Gewölle, Wohnbauten, Duftspuren... und mit Glück sogar ein paar Spuren im Schnee.

Leitung: NaturschulTeam

Ort: *Naturschule Aggerbogen, Am Aggerbogen 1, 53797 Lohmar*

Dezember

Donnerstag, 19. 12. 2024, 19:00 Uhr

Monatstreff der **NABU**-Kreisgruppe

Ort: *Naturschule Aggerbogen, Am Aggerbogen 1, 53797 Lohmar*

Samstag, 07. 12. 2024, 10:00 – 13:00 Uhr

Über Stock und Stein – der Erlebnisspaziergang durch das Museumsgelände des Freilichtmuseum in Lindlar. Auf einer geführten Tour durch das weitläufige Museumsgelände werden alte Häuser entdeckt, sowie fast vergessene Handwerke, seltene Pflanzen und vom Aussterben bedrohte Tierrassen. Gemeinsam tauchen wir unter der Führung von Dobrosława Wiese in den Alltag unserer Vorfahren ein und lernen historische Geräte und Gegenstände an nur einem Vormittag kennen.

Leitung: Dobrosława Wiese

Ort: *LVR- Freilichtmuseum, 51789 Lindlar*

Samstag, 21. 12. 2023, 17:00 – 18:30 Uhr

Abenteuer Uhu? Im Winter zeigt sich der Eulenberg von seiner kargen Seite. Bei unserem Rundgang mit dem Verschönerungsverein für das Siebengebirge beobachten wir die Wintergäste und daheimgebliebenen Vögel und wandern in die Dämmerung. Mit etwas Glück können wir die Uhus rufen hören. 🏠 Gutes Schuhwerk, dem Wetter angepasste Kleidung

Leitung: Dr. Ulrich Kuczkowiak

Anmeldung: U.Kuczkowiak@gmx.de

Ort: *Parkplatz Steinbruchstraße (vor Nr. 1),
53773 Hennef-Eulenberg; Buslinie 524 ab Hennef Bf*

Hinweise

Die **NABU**-Monatstreffen sind für 2024 teilweise per Zoom geplant und auch bei Präsenztreffen kann sich jeder Interessierte dazu schalten. Die Einwahldaten werden Ihnen zugeschickt. Fragen Sie unter kontakt@nabu-rhein-sieg.de nach. Die Präsenztreffen, die in der Naturschule Aggerbogen, Am Aggerbogen 1, 53797 Lohmar stattfinden, entnehmen Sie bitte dem Programm.

Der **NABU** Rhein-Sieg ist auch auf Instagram und X zu finden. Dort und unter www.nabu-rhein-sieg.de finden Sie Informationen zu Aktivitäten, Veranstaltungen, Termine, Projekte..., es wird über alle Neuigkeiten aus der Natur im Rhein-Sieg-Kreis gepostet. Hier finden Sie auch aktualisierte Termine und Programmhinweise.

Wir würden uns freuen, wenn Sie uns folgen:



Instagram: [nabu_rheinsieg](https://www.instagram.com/nabu_rheinsieg)



X: [@nabu_Rhein-Sieg](https://twitter.com/nabu_Rhein-Sieg)

Layout: Wiebke Dallmeyer-Böhm

Ihr NABU-Mitgliedsantrag – Für Mensch und Natur

Bitte schicken Sie den ausgefüllten und unterschriebenen Mitgliedsantrag an den **NABU**.

Per Post: **NABU**-Bundesgeschäftsstelle
Mitglieder/Fördererservice, Charitéstraße 3
10117 Berlin

Per Fax: 030 284984-2450

Per E-Mail: Service@NABU.de

Ihre Mitgliedsunterlagen erhalten Sie etwa drei Wochen später.

- Einzelmitgliedschaft Euro/Jahr
Jahresbeitrag mind. 48 Euro, reduzierter Beitrag mind. 24 Euro für Geringverdiener
- Familienmitgliedschaft* Euro/Jahr
Jahresbeitrag mind. 55 Euro
- Jugendmitgliedschaft Euro/Jahr
Jahresbeitrag mind. 24 Euro, für Schüler/Auszubildende/Studenten bis 27 Jahre
- Kindermitgliedschaft Euro/Jahr
Jahresbeitrag mind. 18 Euro, für Kinder von 6 bis 13 Jahren

Vorname	Name	Geburtsdatum
Telefon	Fax	E-Mail
Straße	Hausnummer	PLZ, Wohnort
Datum	Unterschrift (bei Minderjährigen der gesetzliche Vertreter)	

Familienmitglieder* (mit gleicher Adresse)

Vorname	Name	Geburtsdatum
Vorname	Name	Geburtsdatum

- Ich möchte der **NABU**-Gruppe angehören, die mich als Mitglied geworben hat (Rhein-Sieg).
- Ich möchte einer **NABU**-Gruppe gemäß meiner Adresse angehören (automatische Zuordnung).

Herzlichen Dank für Ihre Unterstützung!

Mit einem Lastschriftmandat helfen Sie uns, Verwaltungs- und Portokosten gering zu halten. IBAN und BIC finden Sie auf Ihrem Kontoauszug. Sie ersetzen Kontonummer und Bankleitzahl.

SEPA-Mandat

Hiermit ermächtige ich den **NABU**, ab _____ den oben genannten Jahresbeitrag von meinem Konto mittels Lastschrift einzuziehen. Zugleich weise ich mein Kreditinstitut an, die vom **NABU** auf mein Konto gezogenen Lastschriften einzulösen.

Hinweis: Ich kann innerhalb von acht Wochen, beginnend mit dem Belastungsdatum, die Erstattung des belasteten Betrages verlangen. Es gelten dabei die mit meinem Kreditinstitut vereinbarten Bedingungen. Das Lastschriftmandat kann ich jederzeit widerrufen.

NABU – Naturschutzbund Deutschland e. V.

Charitéstraße 3, 10117 Berlin

Gläubiger-Identifikationsnummer DE03ZZZ00000185476 ·

Die Mandatsreferenznummer wird separat mitgeteilt.

IBAN

Kreditinstitut

BIC (wenn Konto außerhalb Deutschlands)

Zahlungsweise: jährlich halbjährlich vierteljährlich

Name des Kontoinhabers (in Druckschrift)

Anschrift, falls abweichend von obenstehender Adresse

Ort, Datum, Unterschrift des Kontoinhabers

Wir garantieren: Der **NABU** erhebt und verarbeitet Ihre personenbezogenen Daten ausschließlich für Vereinszwecke. Dabei werden Ihre Daten – ggf. durch Beauftragte – auch für **NABU**-eigene Informations- und Werbezwecke verarbeitet und genutzt. Eine Weitergabe an Dritte erfolgt nicht. Der Verwendung Ihrer Daten zu Werbezwecken können Sie jederzeit schriftlich oder per E-Mail an Service@NABU.de widersprechen.

Unsere Orts-, Kinder- und Jugend-Gruppen

Nur was man kennt, liebt und schützt man! An die Schönheit und Vielfaltigkeit in der Natur führen die **NABU** Kinder- und Jugendgruppen heran. Über Spiele, kreatives Gestalten, Forschen wird Natur erlebbar und vertraut. ☂

Ortsgruppe Niederkassel mit Kinder- und Jugendgruppe

Die Ortsgruppe Niederkassel ist aktiv im Naturschutz mit den Schwerpunkten Obstwiesenschutz und Weilerhofer See. Kontakt über Dieter Vockroth, vockrothfamily@aol.com und www.nabu-niederkassel.de

Kinder- und Jugendgruppe Eitorf und Niederkassel

Kontakt über Dobrosława Wiese Tel. 02245 610286

Kinder- und Jugendgruppen Lohmar

In der Naturschule Aggerbogen gibt es mehrere Kinder- und Jugendgruppen. Die Veranstaltungen der „Aggerfrösche“ richten sich durchaus auch an Erwachsene, Kinder ab 6 Jahren können allerdings auch alleine teilnehmen. Kontakt: 022062143 oder Naturschule@Lohmar.de
Teilnehmen können Kinder ab 5 Jahre außer in Lohmar, hier können Kinder ab 3 Jahre teilnehmen.

Allgemeines

Für das ganze Jahr gilt: auf Hinweise im Internet und in der Tagespresse achten bezüglich Sonderveranstaltungen. ☂ Für alle Exkursionen, Veranstaltungen und die Kindergruppen gilt, bitte auf entsprechende Kleidung und Schuhwerk achten!

🕶 Bitte Fernglas mitbringen

🅑 Parkplatz, in der Regel Ort

Für Rückfragen das Kontaktformular der Internetseite nutzen: www.nabu-rhein-sieg.de

Haben Sie Interesse, in den E-Mail-Verteiler des **NABU** Rhein-Sieg aufgenommen zu werden? Dann senden Sie uns einen Hinweis über das Kontaktformular der Internetseite: www.nabu-rhein-sieg.de

Da der **NABU** gemeinnützig ist, sind Spenden steuerlich absetzbar. Im Falle, dass Sie spenden möchten, bitte **AUSSCHLIESSLICH** an den NABU Rhein-Sieg, nicht an einzelne Arbeitsgruppen

Spendenkonto: Kreissparkasse Köln

IBAN: DE45 3705 0299 0001 2109 39

BIC: COKSDE 33XXX

